

Temporaneità e sostegno

Tipologie di affido

L'obiettivo finale dell'affido è far sì che il minore possa rientrare in famiglia.

Le sue caratteristiche sono dunque la temporaneità (la durata dipende dalla situazione del bambino) e il mantenimento dei rapporti con i genitori d'origine.

Nessuno dei soggetti coinvolti è lasciato solo.

Entrambe le famiglie sono seguite dai servizi sociali che supportano i genitori affidatari nel percorso di formazione e nella gestione dei momenti più delicati, affiancano il minore con personale specializzato e seguono la famiglia d'origine nella soluzione delle problematiche.

Per ogni affidamento è inoltre previsto un contributo mensile a copertura delle spese ed una apposita polizza assicurativa.

L'affidamento può essere residenziale (il bambino vive con la famiglia affidataria), diurno (il minore la sera torna a casa a dormire dai genitori) oppure può realizzarsi anche solo per alcune ore della giornata o in alcuni giorni della settimana o mesi dell'anno.

Possono diventare famiglia affidataria coppie, sposate e non sposate, con o senza figli e anche persone singole.



Per informazioni sull'affido

Provincia di Rimini
Assessorato Politiche Sociali
Via D. Campana, 64 - Rimini
tel. 0541 716208
l.pagliarani@provincia.rimini.it
www.urponline.provincia.rimini.it

Azienda Usi
Modulo Tutela Minori
Via Coriano, 38 - Rimini
tel. 0541 707033
mdonnini@auslrn.net

Associazione Famiglie per l'accoglienza
Via Gian Battista Vico, 10 - Rimini
tel. 0541 377312
fam.accoglienza.rn@alice.it

Comunità Papa Giovanni XXIII
Via Valverde, 10/b - S. Aquilina di Rimini
tel. 0541 909700
easyro@libero.it

Gli aggiornamenti del programma sul sito:
www.provincia.rimini.it/progetti/sociale

Artwork: www.CILINDRINA.it

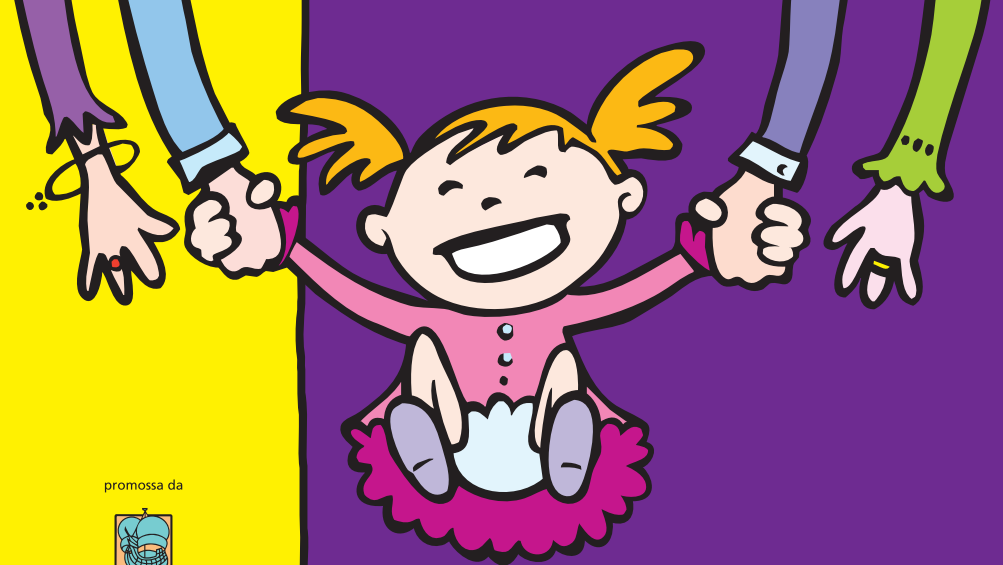

promossa da



Provincia di Rimini
Assessorato Politiche Sociali



AZIENDA USI RIMINI
Progetto

"Una famiglia per crescere"

con il finanziamento di



Assessorato promozione politiche sociali ed educative
per l'infanzia ed adolescenza, politiche per l'immigrazione,
sviluppo del volontariato, associazionismo e terzo settore



L'AFFIDO PORTA SORRISI

Campagna di sensibilizzazione
a cura del Coordinamento infanzia
e adolescenza, area affido

Incontri 2008

Ogni appuntamento prevede l'intervento di un referente del Modulo Tutela Minori dell'Usl, che fornirà informazioni generali sull'affido, e il racconto di famiglie che vivono o hanno vissuto l'esperienza dell'accoglienza.

Martedì 7 ottobre - ore 21
Viserba di Rimini - Circoscrizione 5,
sala consigliare
via Mazzini, 22

Martedì 28 ottobre - ore 18
Rimini - Scuola elementare
"Lambruschini"
via G. Ferrari, 6

Martedì 4 novembre - ore 21
Mondaino - Rocca Malatestiana,
sala del Durantino
piazza Maggiore

Martedì 18 novembre - ore 21
Riccione - Centro Elisabetta Renzi
via Battisti, 31

È previsto un secondo ciclo di incontri nei comuni del territorio nei mesi di gennaio-marzo.

Martedì 25 novembre - ore 21
Morciano - sala ex Lavatoio
via Concia

Martedì 2 dicembre - ore 21
Verucchio - Centro civico,
sala Tondini
via Casale, 117

Martedì 9 dicembre - ore 21
Rimini - Centro per le famiglie
piazetta dei Servi, 1

Martedì 16 dicembre - ore 17
Bellaria - Scuola media "Panzini"
via Nicolò Zeno, 21

Film

La rassegna pone in luce diversi aspetti legati al tema dell'affido e a quello più ampio dell'accoglienza: le difficoltà della coppia, l'importanza di figure adulte di riferimento e il rapporto tra famiglia e servizi.

Mercoledì 15 ottobre - ore 21.15
La guerra di Mario
di Antonio Capuano
Italia 2005
Drammatico (100')

Mercoledì 29 ottobre - ore 21.15
L'estate di Kikujiro
di Takeshi Kitano
Giappone 1999
Commedia (116')



Mercoledì 5 Novembre - ore 21.15
Valentin
di Alejandro Agresti
Argentina, Olanda 2003
Drammatico (86')

Domenica 9 Novembre - ore 17.00
La gabbianella e il gatto
di Enzo D'Alò
Italia 1998
Animazione (75')

Le proiezioni si terranno al cinema
Astra di Misano Adriatico
via G. D'Annunzio, 20

Ingresso gratuito.

I minori in provincia

I minori residenti nella provincia di Rimini sono 48.000 e rappresentano il 16% della popolazione. Alcuni di questi bambini ed adolescenti vivono in famiglie che non sono in grado di occuparsi con continuità di loro. I motivi possono essere vari: forti disagi psico-fisici o malattia dei genitori, ambienti conflittuali dovuti a divorzi o separazioni, difficoltà economiche, violenze, trascuratezza, ecc. I minori seguiti dai servizi sociali dell'Azienda Usl di Rimini sono oltre 3000. Alcuni di loro sono in affidamento familiare altri si trovano in strutture (case famiglia, centri diurni, comunità educative, ecc.).

L'affido familiare

Per bambini e ragazzi in difficoltà essere accolti presso una famiglia affidataria significa avere adulti di riferimento capaci di accompagnarli nella crescita garantendo loro cura, affetto, educazione e serenità.

L'affidamento è sia un aiuto rivolto al minore, al quale viene data la possibilità di crescere in un ambiente adeguato, sia ai suoi genitori, perché dà loro il tempo per affrontare e risolvere i problemi.

